



# Le Centre Généalogique du Dauphiné

Le Centre Généalogique du Dauphiné (C.G.D.) est une association de généalogistes amateurs, descendants d'ancêtres isérois, passionnés et portant, sans but lucratif (loi de 1901), les valeurs d'entraide bénévole au service de la communauté généalogique.

Le C.G.D est affilié à la Fédération Française de Généalogie et il est aussi membre du C.E.G.R.A. (Centre d'Études Généalogiques Rhône-Alpes) .

Créé en 1977 et en croissance continue depuis près de 20 ans, le CGD compte fin 2010 près de 2150 membres actifs et passionnés de généalogie, dont plus de 1950 internautes.

Depuis 2005, le C.G.D. est heureux de vous accueillir dans ses murs, au cœur de Grenoble, pour vos recherches ou votre participation à ses formations, conférences et portes ouvertes.



- ❑ Nous visiter : 20 avenue Général CHAMPON, 38000 Grenoble (cf photos)
- ❑ Nous écrire : Centre Généalogique du Dauphiné, BP311, 38011 Grenoble CEDEX 1
- ❑ Nous téléphoner : 09 52 22 00 02 (prix d'un appel local)
- ❑ Internet : <http://www.cgdauphine.org> (informations, permanences, événements....)
- ❑ Et, près de chez vous, [10 groupes locaux en Isère et 2 antennes, Lyon et Paris](#)

## 6 BONNES RAISONS DE REJOINDRE LE C.G.D

1. Une communauté dynamique de généalogistes bénévoles, passionnés par leur quête d'ancêtres isérois et toujours prompts à la convivialité, au conseil et à l'entraide.



2. Une base informatique unique de relevés systématiques d'actes isérois (registres paroissiaux, état civil, actes notariés, relevés de cimetières, militaires...)

Douze ans après son lancement, notre base de données informatique est riche fin 2010 de :

**3 338 628 actes**

soit

**653 955 mariages** pour 679 paroisses ou mairies

**1 363 795 baptêmes** ou naissances pour 542 paroisses ou mairies

**884 640 sépultures** ou décès pour 504 paroisses ou mairies

**155 880 contrats de mariage** et **137 043 testaments** pour 910 notaires sur 198 communes

**143 315 références** pour 266 relevés de cimetières de 147 communes

Plus de cinq cents bénévoles ont déjà participé à la constitution de cette base et elle s'enrichit encore chaque jour du travail de chacun pour le bénéfice de tous.

***Il manque peut-être encore votre pierre à l'édifice : quand commencez-vous ?***

L'ensemble de cette base est consultable par nos adhérents :

- au siège du C.G.D. ainsi que dans ses groupes locaux et antennes, au moyen du puissant programme de recherche **GeneAtelier** développé pour le C.G.D. et qui offrira dans un avenir très proche une facilité unique d'accès aux archives de l'Isère en ligne depuis 2010 (CD-ROM personnel également accessible aux membres contributeurs)

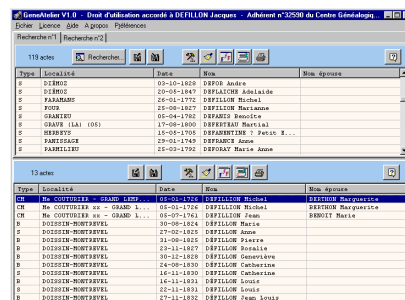
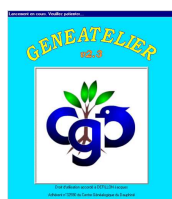
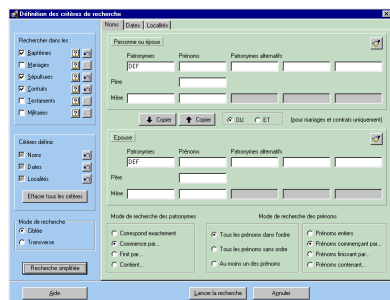

- par internet, via le système **GeneaBank** qui donne également accès aux données des associations participantes (**61 000 000 actes en février 2011, relevés dans toute la France - et au delà - par 84 associations dans 77 départements et 7 pays voisins**)

3. Des cours d'initiation à la généalogie : différentes possibilités de recherches...
4. Des cours de paléographie et d'initiation au latin, pour la lecture des actes anciens.
5. Une formation à l'informatique : découverte des logiciels de généalogie, d'internet...
6. Un important fonds documentaire historique et généalogique et des publications (*11 cahiers dauphinois de généalogie* comprenant plus de 1000 ascendances déposées par nos adhérents, divers ouvrages d'histoire et de généalogie écrits par nos membres ou par des donateurs, relevés papiers et listes de patronymes, revues...).

**Et vous en trouverez sûrement d'autres...**