

Dossier de presse



*1^{ère} Rencontre Généalogique
Dauphinoise*

*Ancien musée de peinture
9 place de Verdun
Grenoble*

le 27 novembre 2011

de 10 heures à 18 heures
organisée par le

centre généalogique du Dauphiné

Comment débiter ou compléter votre généalogie ?

Rencontre avec différents cercles généalogiques de la région Rhône Alpes

Exposition d'arbres généalogiques de personnages célèbres de la région

ENTREE LIBRE & GRATUITE



20 avenue Général Champon
BP 311 - 38011 Grenoble cedex 1
Tél: 09 52 22 00 02
www.cgdauphine.org
admin@cgdauphine.org



Sommaire

Présentation de la manifestation
Les participants
Le Centre Généalogique du Dauphiné



Première Rencontre Généalogique Dauphinoise

Organisée par le Centre Généalogique du Dauphiné

Présentation

Le 27 novembre 2011, le **centre généalogique du dauphiné** organise, avec le concours de la Ville de Grenoble, la Première Rencontre Généalogique Dauphinoise. Cette manifestation, dont l'entrée sera gratuite, se tiendra de 10h à 18h dans le cadre prestigieux de l'ancien Musée-Bibliothèque de Grenoble, 9 place de Verdun et verra la participation d'une quinzaine d'organisations : associations généalogiques de l'Isère et des départements environnants, archives départementales, éditeur de logiciels généalogiques.



Photographies : http://fr.wikipedia.org/wiki/Musée-bibliothèque_de_Grenoble



Ouvert librement et gratuitement à tous, depuis la personne intéressée par la découverte de ses racines mais ne sachant par où commencer, jusqu'au généalogiste confirmé, cet événement permettra d'échanger en toute convivialité avec les représentants des associations oeuvrant dans la région, de glaner informations et conseils pour bien démarrer ou avancer et, pourquoi pas, de démarrer sa généalogie à l'occasion d'un des ateliers qui pourront être organisés. Des arbres généalogiques de personnages célèbres ou moins connus, originaires de l'Isère seront également exposés.

Cette rencontre est une première pour Grenoble et pour le Centre Généalogique du Dauphiné qui affirme ainsi son ambition de promouvoir, en complément des grandes manifestations généalogiques nationales ou régionales, le développement d'événements généalogiques à portée départementale dont plusieurs sont déjà organisés depuis de nombreuses années par nos amis voisins, comme autant d'occasions de se retrouver dans une ambiance toujours conviviale et propice à l'échange et à la transmission au public de cette passion qu'est la recherche généalogique amateur et, pour certains, la quête du contexte historique, sociologique ou patrimonial qui ont environné et forcément influencé à des degrés divers nos ancêtres.

Dans une galerie de près de 600 m² ou se tiendra une exposition, et une salle de près de 250 m² réservée aux stands des participants, cette rencontre rassemblera une douzaine d'associations généalogiques de l'Isère et de départements environnants. Seront également présents les Archives Départementales de l'Isère et l'équipe de la revue *Généalogie et Histoire* éditée par le Centre d'Etudes Généalogiques Rhône-Alpes.

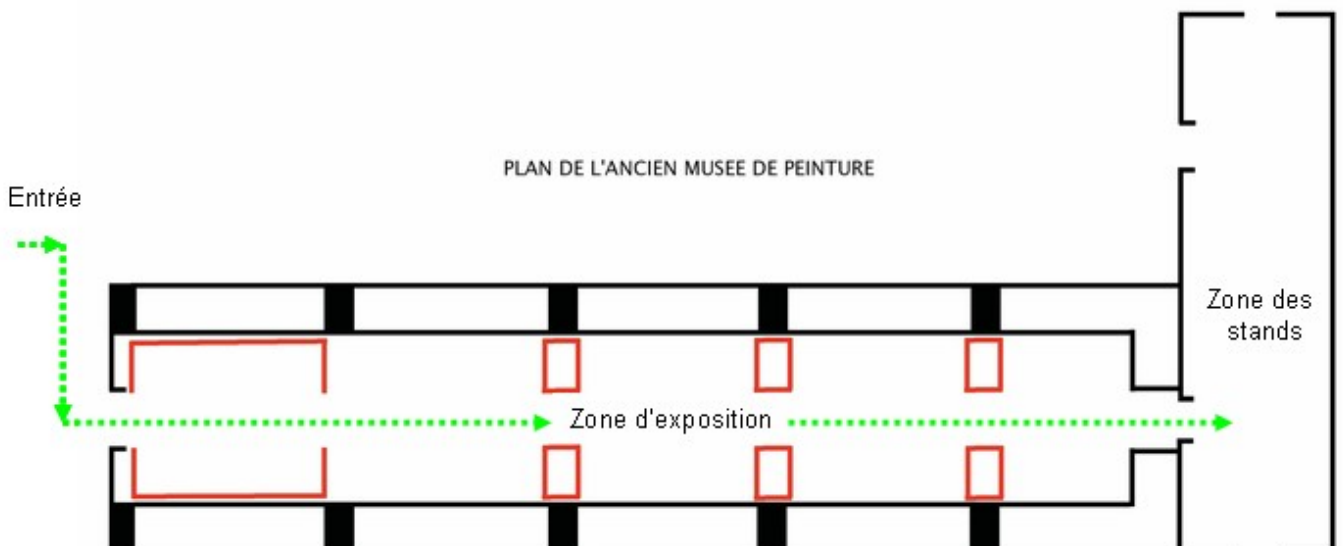
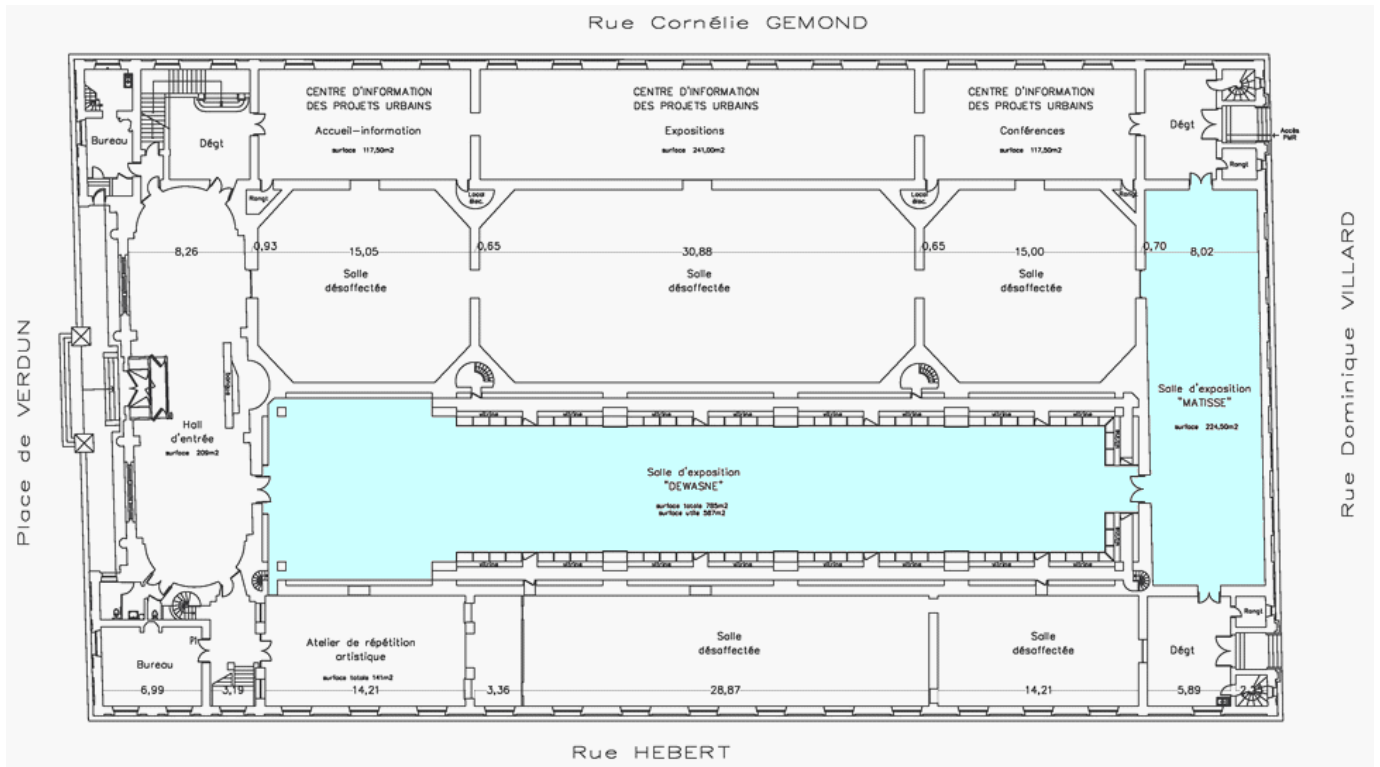

Outre les différents stands des participants à cet événement, sont également prévus :

- ❑ **un atelier d'initiation à la généalogie,**
- ❑ **une exposition d'arbres généalogiques**

C'est donc au total sur une quinzaine de stands que les visiteurs rencontreront toutes les associations et organisations présentes et pourront découvrir leurs services, leurs documents et - pourquoi pas ? - commencer ou compléter une recherche.

Par cette Rencontre organisée grâce au dévouement de plus de 30 bénévoles parmi les 2100 membres que compte le Centre Généalogique du Dauphiné, auxquels se joindront ceux des autres associations participantes, nous espérons intéresser un large public qui sera le meilleur des encouragements pour persévérer dans l'organisation de futures éditions.

Contacts et informations :

- ❑ **Site internet** : <http://www.cgdauphine.org>
- ❑ **E-mail** : admin@cgdauphine.org
- ❑ **Courrier** : **Centre Généalogique du Dauphiné, BP311, 38011 Grenoble CEDEX 1**
- ❑ **Téléphone** : **09.52.22.00.02 (prix d'un appel local)**



Première Rencontre Généalogique Dauphinoise

Les participants

Associations généalogiques

- AREDES : Association de Recherche et d'Entraide pour la Documentation et les Etudes Savoyardes
- AGHA : Association Généalogique des Hautes-Alpes (*confirmation à venir*)
- AGPT : Association Généalogique Pour Tous
- CGS : Centre Généalogique de Savoie
- CGVVR : Centre Généalogique de Vienne et de la Vallée du Rhône
- CGD : Centre Généalogique du Dauphiné
- CGA : Cercle Généalogique d'Alsace
- CGRP : Cercle Généalogique de la Drôme des Collines
- CdR : Ceux du Roannais
- EGDA : Etudes Généalogiques Drôme Association
- Le Chemin à l'Envers
- MG : Maurienne Généalogie
- REGAIN : Recherches et Etudes Généalogiques de l'Ain
- SAGA : Société des Amateurs de Généalogie de l'Ardèche (*confirmation à venir*)
- SGLB : Société Généalogique du Lyonnais et du Beaujolais

Editeurs

- Généalogie et Histoire (revue éditée par le CEGRA)

Archives

- Archives Départementales de l'Isère

Ateliers

- Initiation à la généalogie



Le Centre Généalogique du Dauphiné

Le Centre Généalogique du Dauphiné (C.G.D.) est une association de généalogistes amateurs, descendants d'ancêtres isérois, passionnés et portant, sans but lucratif (loi de 1901), les valeurs d'entraide bénévole au service de la communauté généalogique.

Le C.G.D est affilié à la Fédération Française de Généalogie et il est aussi membre du C.E.G.R.A. (Centre d'Études Généalogiques Rhône-Alpes) .

Créé en 1977 et en croissance continue depuis près de 20 ans, le CGD compte fin 2010 près de 2150 membres actifs et passionnés de généalogie, dont plus de 1950 internautes.

Depuis 2005, le C.G.D. est heureux de vous accueillir dans ses murs, au cœur de Grenoble, pour vos recherches ou votre participation à ses formations, conférences et portes ouvertes.



- ❑ Nous visiter : 20 avenue Général CHAMPON, 38000 Grenoble (cf photos)
- ❑ Nous écrire : Centre Généalogique du Dauphiné, BP311, 38011 Grenoble CEDEX 1
- ❑ Nous téléphoner : 09 52 22 00 02 (prix d'un appel local)
- ❑ Internet : <http://www.cgdauphine.org> (informations, permanences, événements....)
- ❑ Et, près de chez vous, 10 groupes locaux en Isère et 2 antennes, Lyon et Paris

6 BONNES RAISONS DE REJOINDRE LE C.G.D

1. Une communauté dynamique de généalogistes bénévoles, passionnés par leur quête



d'ancêtres isérois et toujours prompts à la convivialité, au conseil et à l'entraide.

2. Une base informatique unique de relevés systématiques d'actes isérois (registres paroissiaux, état civil, actes notariés, relevés de cimetières, militaires...)

Douze ans après son lancement, notre base de données informatique est riche fin 2010 de :

3 338 628 actes

soit

653 955 mariages pour 679 paroisses ou mairies

1 363 795 baptêmes ou naissances pour 542 paroisses ou mairies

884 640 sépultures ou décès pour 504 paroisses ou mairies

155 880 contrats de mariage et **137 043 testaments** pour 910 notaires sur 198 communes

143 315 références pour 266 relevés de cimetières de 147 communes

Plus de cinq cents bénévoles ont déjà participé à la constitution de cette base et elle s'enrichit encore chaque jour du travail de chacun pour le bénéfice de tous.

Il manque peut-être encore votre pierre à l'édifice : quand commencez-vous ?

L'ensemble de cette base est consultable par nos adhérents :

- au siège du C.G.D. ainsi que dans ses groupes locaux et antennes, au moyen du puissant programme de recherche **GeneAtelier** développé pour le C.G.D. et qui offrira dans un avenir très proche une facilité unique d'accès aux archives de l'Isère en ligne

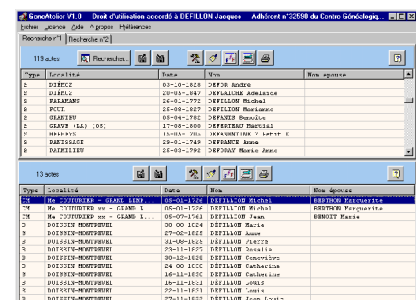
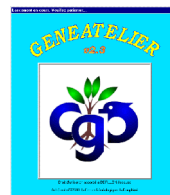
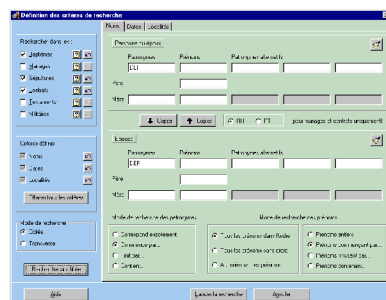

depuis 2010 (CD-ROM personnel également accessible aux membres contributeurs)

- par internet, via le système gratuit **GeneaBank** qui donne également accès aux données des associations participantes (**62 430 000 actes en mai 2011, relevés dans toute la France - et au delà - par 83 associations dans 82 départements et 11 pays**)

3. Des cours d'initiation à la généalogie : outils et méthodes de recherches...

4. Des cours de paléographie et d'initiation au latin, pour la lecture des actes anciens.

5. Une formation à l'informatique : découverte des logiciels de généalogie, d'internet...

6. Un important fonds documentaire historique et généalogique et des publications (*12 cahiers dauphinois de généalogie* comprenant plus de 800 ascendances établies et publiées par nos adhérents, divers ouvrages d'histoire et de généalogie écrits par nos membres ou par des donateurs, relevés papiers et listes de patronymes, revues...).

Et vous en trouverez sûrement d'autres...